Fiche activité 1

Les métiers du château d'Hardelot

Relie chaque métier à un objet qui le caractérise :

- Gardien
- Médiateur culturel, médiatrice culturelle
- Chargée des collections
- Chargée des expositions

- Un écran de surveillance, pour veiller sur les œuvres et sur les visiteurs.
- Un livre, pour étudier les œuvres et partager cette connaissance au public.
- Une loupe, pour observer les œuvres dans les moindres détails, voir si elles sont en bonne état et tout savoir d'elles.
- Des gants, pour pouvoir accrocher et manipuler les œuvres d'art sans risques.

Fiche activité 2

Les collections du château d'Hardelot

Relie les œuvres ci-dessous à leur catégorie.

peintures	sculptures	estampes	naturalias	Arts décoratifs









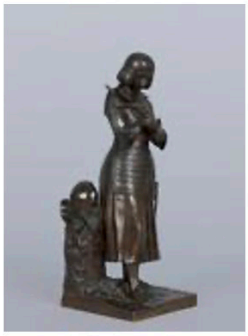











LA CLASSE, L'ŒUVRE!

62 Pas-de-Calais Mon Département — Château d'Hardelot

Fiche activité 3

Outils d'artistes

En fonction de l'œuvre que vous avez choisi, et en découvrant la mallette à votre disposition, de quoi a eu besoin l'artiste pour créer l'œuvre ? Écrivez le nom de ces outils sous la forme d'un nuage de mots :

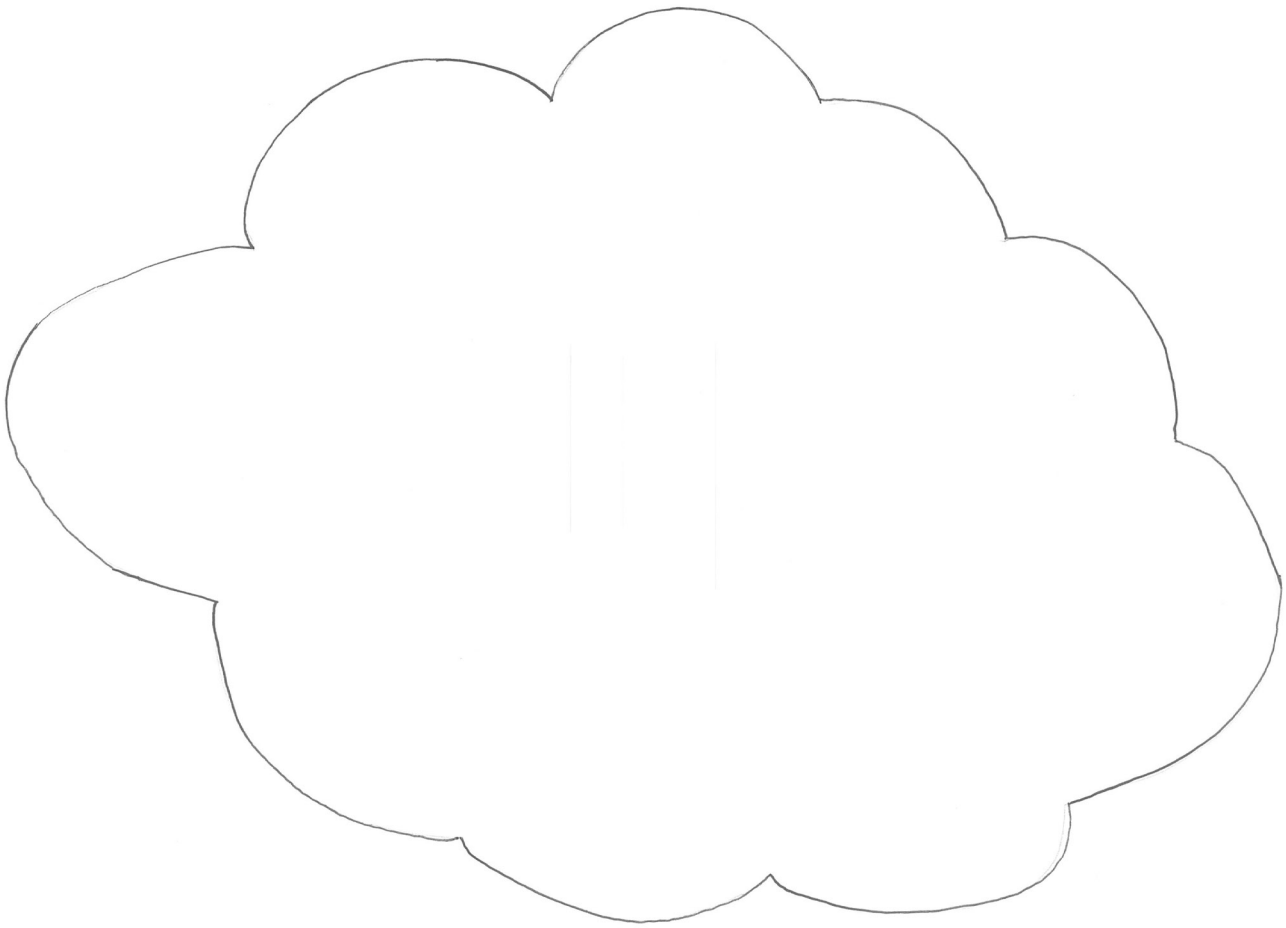

Fiche activité 4

Palette de couleurs

Après avoir observé l'œuvre et utilisé la roue des couleurs, colle avec gommettes ou peins les couleurs principales présentes sur l'œuvre :

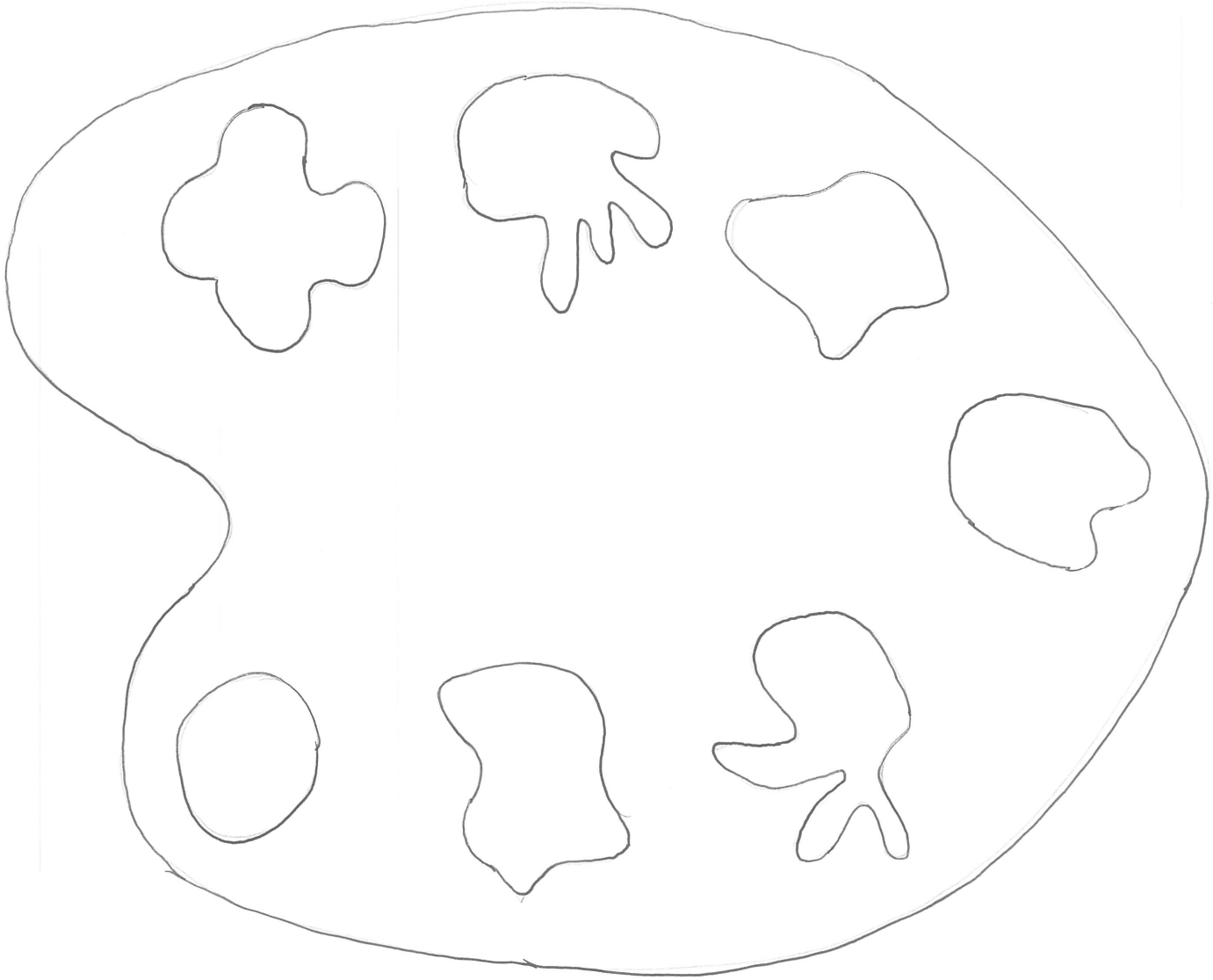

Fiche activité 5

Message de l'œuvre

Dans les cadres, dessine ou écris les détails de l'œuvre qui t'interpelle :

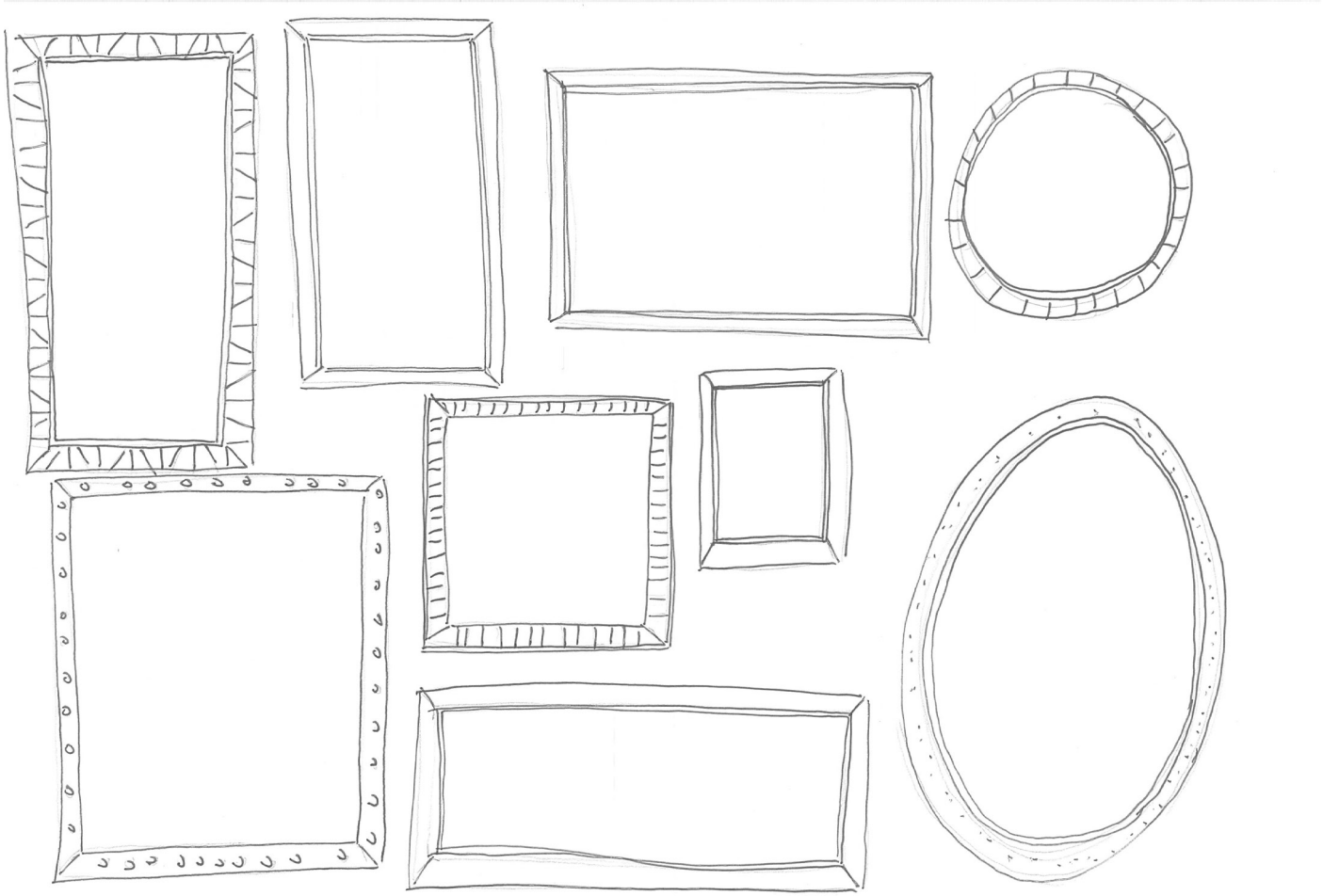

À partir de ces détails, que peux-tu en déduire sur ce que raconte l'œuvre ?
Écris-le avec tes mots ci-dessous :

.....

.....

.....

.....

.....

.....

.....

.....

.....

.....

LA CLASSE, L'ŒUVRE !

62 Pas-de-Calais Mon Département — Château d'Hardelot

Fiche enseignant

Pour une visite réussie

Avant :

• Effectuer un repérage du parcours dans le château accompagné d'une médiatrice
• Être à jour dans la réalisation du projet
• Sensibiliser les élèves au comportement à adopter dans un musée : on ne peut pas boire ni manger, on ne peut pas toucher les œuvres, on les admire en gardant un peu de distance, on respecte les autres visiteurs, on laisse son téléphone portable de côté pour profiter pleinement de l'expérience de visite, on écoute et on participe à la visite et à l'atelier
• Préparer les accessoires indispensables pour les élèves durant la visite : cahier de notes, crayons de bois (les seuls crayons autorisés dans les collections)

Pendant :

• Profitez, contemplez, flânez ! Le site du château d'Hardelot est unique à son genre, propice à la découverte et à la contemplation.
• Les bus doivent impérativement se garer rue du stade, à Condette
• Les espaces verts du château d'Hardelot sont en accès libre.
• Il est possible de pique-niquer dans les espaces verts du château.
• L'accueil du château d'Hardelot se trouve dans l'ancienne chapelle, dans la cour du château. On y trouve également des toilettes et une boutique.
• D'autres toilettes se trouvent à côté du salon de thé et dans le sas de sécurité du château.
• Les sacs à dos ne peuvent pas entrer dans le château, la médiatrice vous montrera où les déposer en sécurité.

Après :

• Animer un temps d'échange en classe sur les ressentis des élèves
• Se rendre sur le site internet du château d'Hardelot pour y lire, regarder et écouter les contenus de médiation culturelle mis à disposition.

Fiche activité 6

Pour une visite réussie

Coche les comportements autorisés lors d'une visite dans un musée.



o manger



o rire



o poser des questions



o prendre des photos sans flash



o toucher



o ne pas aimer



o porter un sac à dos



o boire

LA CLASSE, L'ŒUVRE!

62 Pas-de-Calais Mon Département — Château d'Hardelot

Fiche activité 7

Cartel à compléter

Etablissement

.....

Classe

.....

Titre de l'œuvre étudiée

.....

.....

Nom de l'artiste

.....

Date de création

.....

LA CLASSE, L'ŒUVRE !

62 Pas-de-Calais Mon Département

Château d'Hardelot